

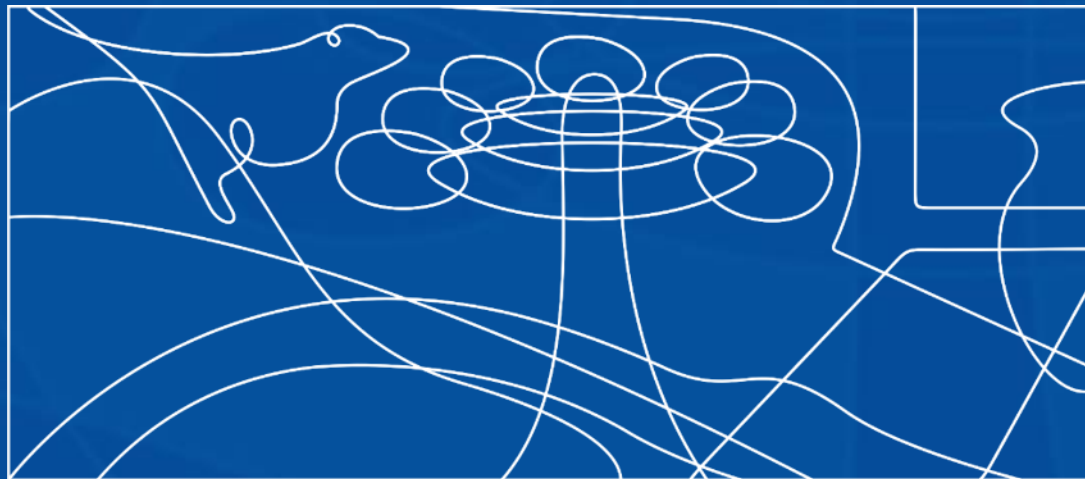

XIX COBREAP | Foz do Iguaçu
INOVAÇÕES CIENTÍFICAS E TECNOLÓGICAS

XIX CONGRESSO BRASILEIRO DE ENGENHARIA DE AVALIAÇÕES E PERÍCIAS





XIX COBREAP | Foz do Iguaçu
INOVAÇÕES CIENTÍFICAS E TECNOLÓGICAS

Promoção:



Realização:



Organização:





Com muita satisfação gostaríamos de convidá-los a participar do **XIX - COBREAP - CONGRESSO BRASILEIRO DE ENGENHARIA DE AVALIAÇÕES E PERÍCIAS**, evento a ser realizado entre os **dias 21 a 25 de agosto de 2017**, no **hotel Mabu Thermas Grand Resort**, na cidade de **Foz do Iguaçu**, estado **Paraná**.

O **COBREAP** é um evento voltado para as áreas da engenharia, arquitetura e direito, consagrado em nível nacional e reconhecido em vários países, abordando através de palestras, painéis, cursos, workshops, apresentação e premiação de trabalhos, o estado da arte da engenharia de avaliações e perícias.

O **XIX COBREAP** será realizado em sua segunda edição no Estado do Paraná, desta vez na cidade de **Foz do Iguaçu**, local que contempla as Cataratas do Iguaçu, uma das Sete Maravilhas da Natureza.

A cidade também possui a Usina Hidrelétrica de Itaipu, maior do mundo em volume de geração de energia elétrica, o Parque das Aves, além de fazer fronteira com Argentina (Cidade de Puerto Iguazú), com seus vinhos e carnes consagradas, além do Casino Iguazú e do Duty Free, divisando também com o Paraguai (Ciudad del Este), com suas famosas lojas, dentre outros atrativos.

O Hotel Mabu, sede do Evento, dispõe da maior infraestrutura para tal atividade do Paraná, com a única praia termal do sul do país, localizado em frente ao Shopping Catuai Palladium, recém inaugurado, em pleno corredor turístico da cidade e a 10 Km dos principais pontos: Aeroporto Internacional, Cataratas e do centro da cidade.

Será um prazer receber você e sua família nesse evento que estamos preparando com muito carinho e dedicação.

Engº Frederico Correia Lima
Presidente do IBAPE-Nacional

Engº Luciano Ventura
Presidente do IBAPE-PR

Promoção:



Realização:



Organização:



O EVENTO

O IBAPE Nacional (Instituto Brasileiro de Avaliações e Perícias de Engenharia) e o IBAPE PR promoverão o XIX COBREAP - CONGRESSO BRASILEIRO DE ENGENHARIA DE AVALIAÇÕES E PERÍCIAS, a ser realizado de 21 a 25 de agosto de 2017 em Foz do Iguaçu-PR.

Serão diversos palestrantes, escolhidos entre os mais renomados e atuantes das várias especialidades técnicas, debatendo, ensinando e trocando conhecimentos entre o que há de mais atual nas Avaliações e Perícias de Engenharia.

O congresso será distribuído em workshops, painéis e apresentação de trabalhos inéditos, além de cursos pré-congresso nos dois primeiros dias, onde serão debatidos temas de grande interesse da classe, para quem está começando ou quer melhorar seus fundamentos em algum assunto específico.

No COBREAP também será realizada mais uma etapa da Certificação Profissional em Engenharia de Avaliações.



O OBJETIVO

O evento tem por missão congrega peritos, avaliadores, engenheiros, profissionais diversos, estudiosos e estudantes da área de avaliações e perícias de engenharia, promovendo o crescimento da especialidade através da disseminação do conhecimento técnico, promovendo o desenvolvimento dos profissionais envolvidos e a educação continuada na área específica, visando garantir à sociedade profissionais preparados para o atendimento nestas demandas específicas de avaliação e perícias de engenharia.

O XIX Congresso Brasileiro de Engenharia de Avaliações e Perícias será um espaço que oportunizará aos seus participantes atualização profissional e técnico-científico, sobre os temas que envolvem o trabalho e o atendimento na área, bem como a divulgação de trabalhos técnicos-científicos que socializem resultados de pesquisas e também experiências profissionais relevantes. O congresso será um espaço importante de apresentação de pesquisas realizadas no Brasil. Objetiva-se no evento facilitar o acesso ao conhecimento em consonância com as necessidades dos profissionais que atuam na área.



O PÚBLICO

Estima-se a participação de cerca de 750 pessoas entre palestrantes, convidados, participantes do congresso e dos cursos do pré-congresso. A divulgação do evento abrangerá avaliadores, assistentes técnicos, peritos, engenheiros, acadêmicos, associados ao Instituto Brasileiro de Avaliações e Perícias de Engenharia em âmbito nacional bem como profissionais registrados no Conselho Federal de Engenharia e Agronomia, Conselho de Arquitetura e Urbanismo do Brasil, entidades de classe mistas e acadêmicos de engenharia, arquitetura, agronomia, entre outros. O Congresso Brasileiro de Engenharia de Avaliações e Perícias ocorre a cada dois anos, estando atualmente em sua décima nona edição e acontecerá no Paraná, na cidade de Foz do Iguaçu.

O Perito é o profissional com notório saber, com expertise, graduado na sua área de conhecimento, detentor de conhecimento técnico e científico, nomeado pelo juízo ou para trabalhos extrajudiciais, cujos laudos embasam desde petições iniciais a produção de trabalhos periciais com vistas a esclarecer com propriedade e auxiliar no cumprimento da justiça.



PRINCIPAIS TEMAS

- AVALIAÇÕES

- PERÍCIAS

- MEIO AMBIENTE

- PROVA PERICIAL NO NOVO CPC

- REAL ESTATE

- PATOLOGIAS DE ESTRUTURAS

- DRB – DISPUTE RESOLUTION BOARDS

- EQUIPAMENTOS E FERRAMENTAS PARA PERITOS E AVALIADORES

- DESEQUILIBRIO ECONÔMICO DE CONTRATOS

- CADASTRO TERRITORIAL MULTIFINALITÁRIO

- INSPEÇÃO PREDIAL

- ENTREGA E RECEBIMENTO DE OBRAS

- VISTORIA CAUTELAR

- DESAPROPRIAÇÕES E FAIXAS DE SERVIDÃO

- NORMAS TÉCNICAS

- CERTIFICAÇÃO PROFISSIONAL

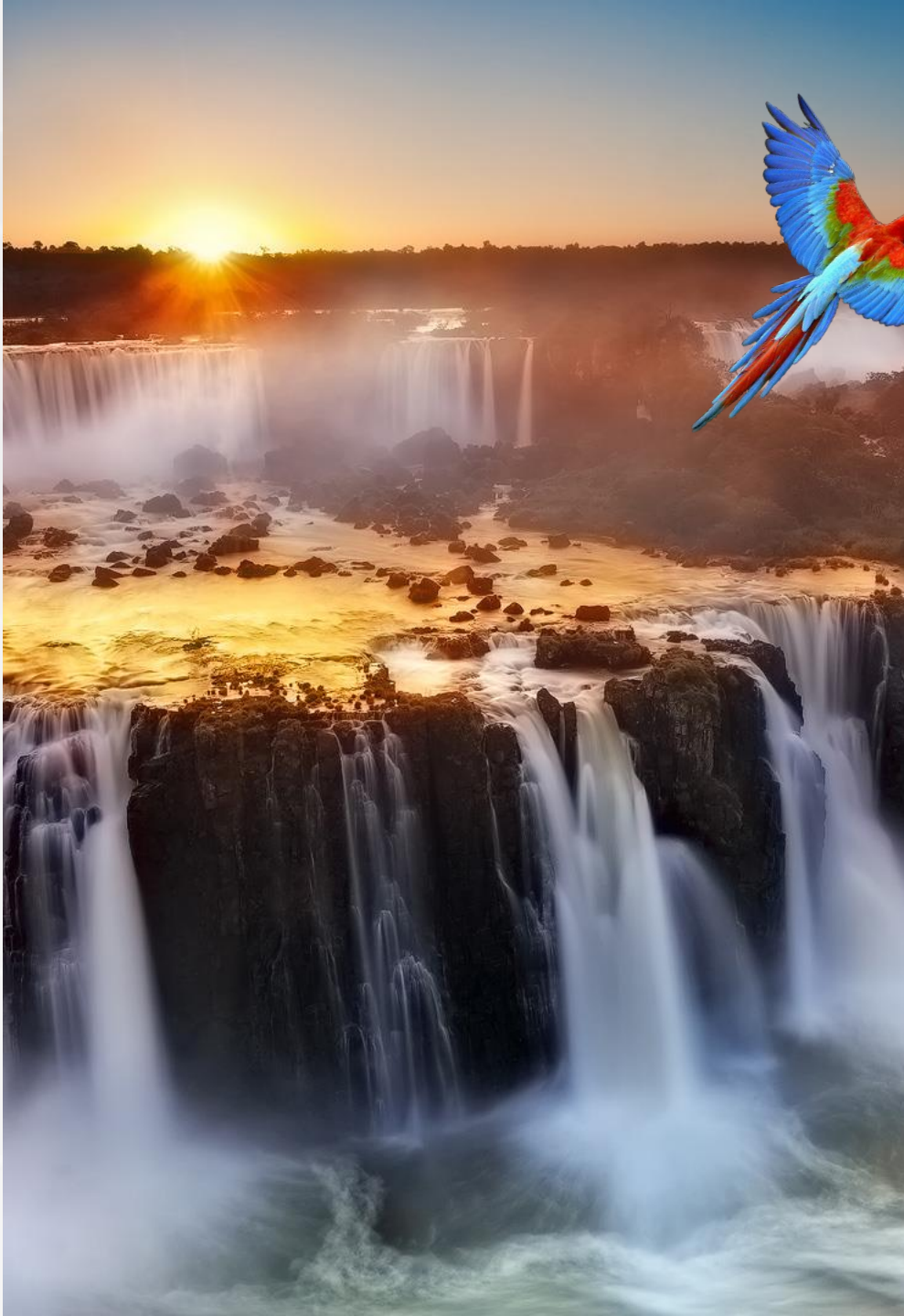

FOZ DO IGUAÇU

Foz do Iguaçu está localizada no extremo oeste do Estado do Paraná, na fronteira com o Paraguai e Argentina. As suas fronteiras naturais com estes países são: o rio Paraná (a oeste) e o Rio Iguaçu (a sul).

Com 100 anos, Foz do Iguaçu é a quinta maior cidade do Paraná e a diversidade étnica e cultural lhe atribui um aspecto cosmopolita rico e diversificado.

Segundo dados da pesquisa IBGE 2010, a cidade de Foz do Iguaçu possui uma população de 256 mil habitantes, abrigando cerca de 72 das 192 nacionalidades existentes no mundo.

A cidade dispõe de aproximadamente 20 mil leitos/dia, distribuídos entre hotéis, pousadas, hospedarias, albergues, *campings* e *flats*.

Além de um amplo conjunto de atrações e uma diversificada rede gastronômica, a cidade oferece componentes indispensáveis para atender às necessidades dos visitantes.



MABU THERMAS GRAND RESORT

O **Mabu Thermas Grand Resort Hotel** está localizado a poucos minutos do Aeroporto Internacional de Foz do Iguaçu e das conhecidas mundialmente Cataratas do Iguaçu, com fácil acesso aos principais pontos turísticos de Foz e da Tríplice Fronteira, formada entre Brasil, Argentina e Paraguai. Algumas das sugestões de passeio são as Cataratas do Iguaçu, o tour de compras em Ciudad del Este – no Paraguai, uma visita ao Cassino de Puerto Iguazu – na Argentina, a Usina de Itaipu – uma das maiores do mundo, entre muitas outras opções.



É possível realizar programações diárias e também à noite, aproveitando cada momento da sua visita. Se o hóspede precisar de ajuda para definir o roteiro, o resort Mabu ainda oferece agência de turismo. Toda comodidade e conveniência para você.

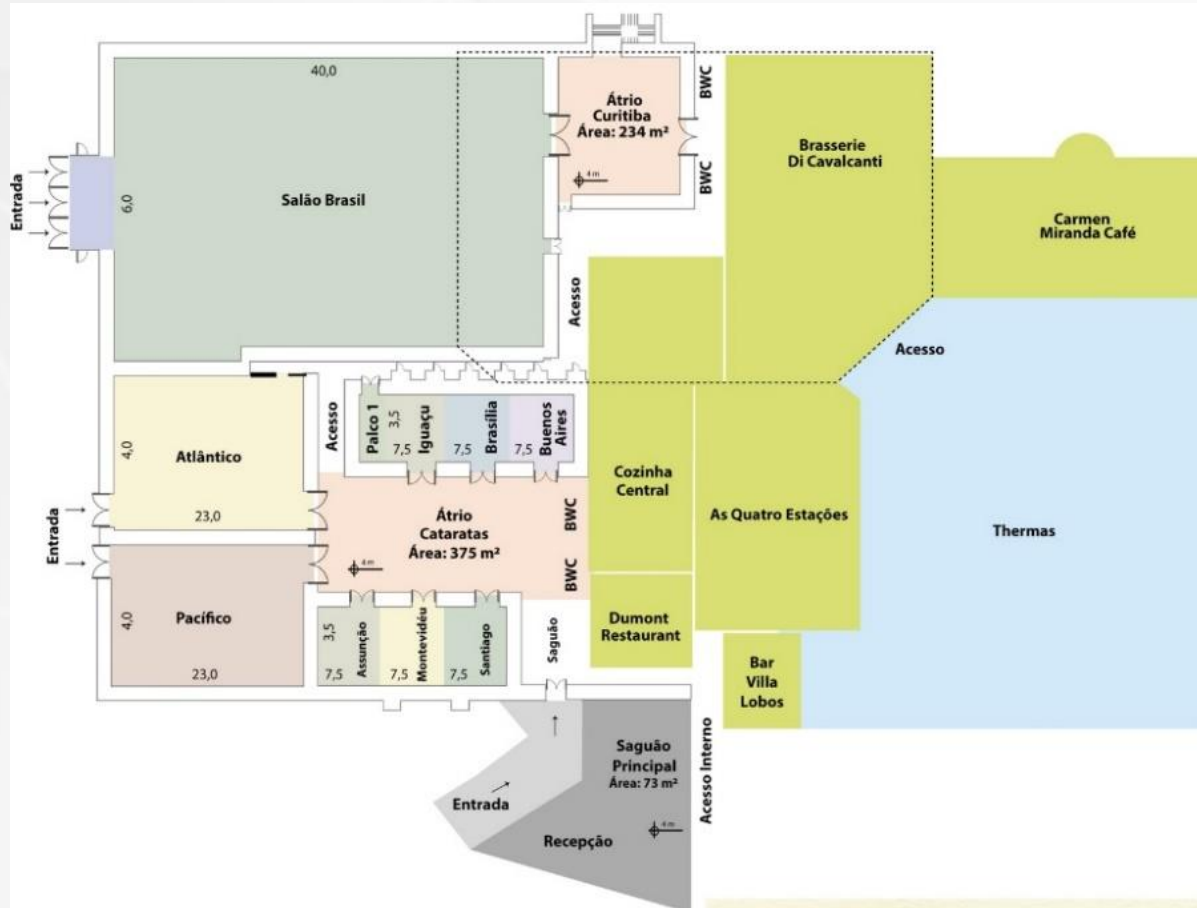

Salas	Área (m ²)	Altura (m)	Largura (m)	Compr. (m)	Audi.	Banq.	Escolar	U	Quad.	Ret.	Espinha de Peixe	Coquetel
Brasil	2000	6,0	40	50	2500	1000	800	150	180	120	800	2500
Pacífico	470	4,0	23	20,5	500	250	250	72	80	54	250	500
Atlântico	470	4,0	23	20,5	500	250	250	72	80	54	250	500
Iguaçu	90	3,5	7,5	12	85	50	45	30	40	40	45	85
Brasília	90	3,5	7,5	12	85	50	45	30	40	40	45	85
Buenos Aires	90	3,5	7,5	12	85	50	45	30	40	40	45	85
Santiago	90	3,5	7,5	12	85	50	45	30	40	40	45	85
Montevidéu	90	3,5	7,5	12	85	50	45	30	40	40	45	85
Assunção	90	3,5	7,5	12	85	50	45	30	40	40	45	85

CENTRO DE CONVENÇÕES



NOVAS SALAS ESPAÇO PARANÁ

Salas	Área (m ²)	Altura (m)	Largura (m)	Compr. (m)	Audi.	Banq.	Escolar	U	Quad.	Ret.	Espinha de Peixe	V	Coquetel
Curitiba	113	2,90	7,5	15	120	90	70	36	40	40	70	45	120
Londrina	113	2,90	7,5	15	120	90	70	36	40	40	70	45	120
Maringá	113	2,90	7,5	15	120	90	70	36	40	40	70	45	120
Foz do Iguaçu	113	2,90	7,5	15	120	90	70	36	40	40	70	45	120
Cascavel	113	2,90	7,5	15	120	90	70	36	40	40	70	45	120
Guarapuava	113	2,90	7,5	15	120	90	70	36	40	40	70 <td 45	120	
Paranaguá	113	2,90	7,5	15	120	90	70	36	40	40	70	45	120
Foyer	340	2,90	14	24,3	-	-	-	-	-	-	-	-	-

LEGENDA PARA TODAS AS PLANTAS
DIMENSÕES EM CM

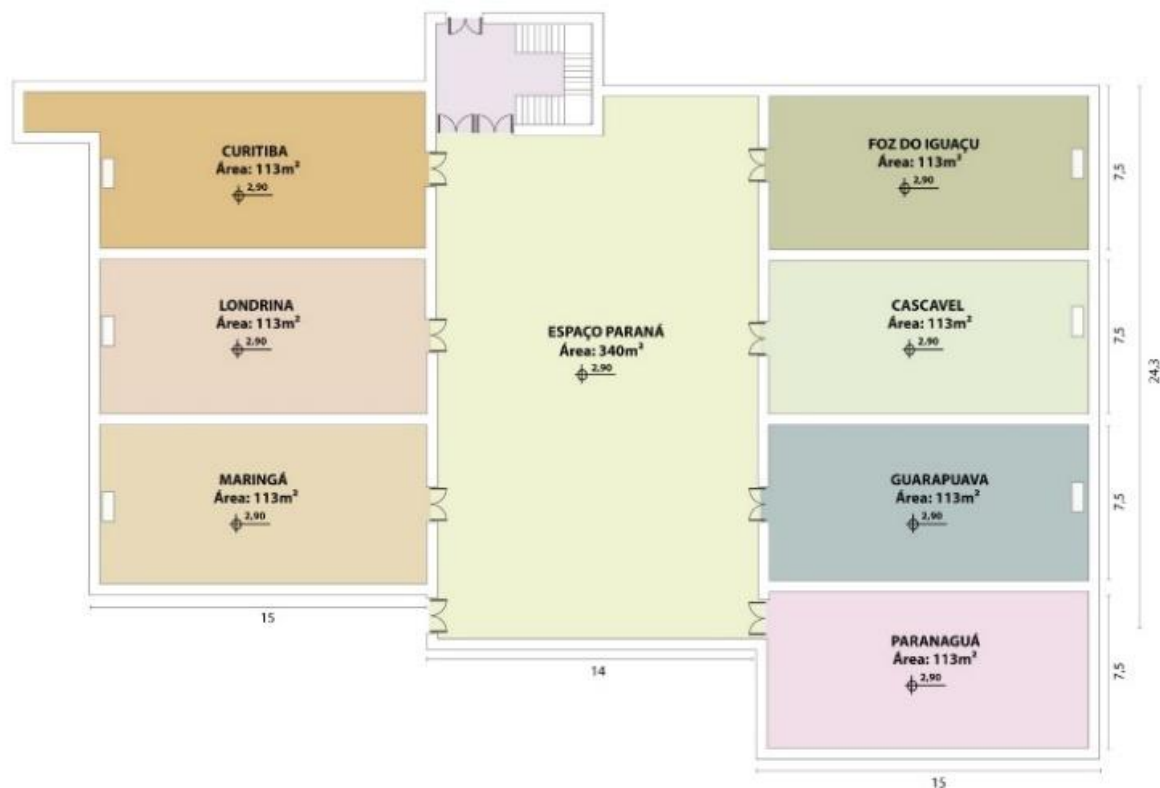
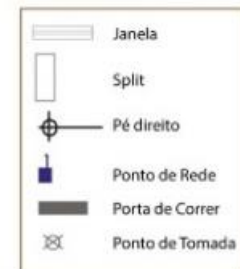

CENTRO DE CONVENÇÕES



XIX CONGRESSO BRASILEIRO
DE ENGENHARIA DE AVALIAÇÕES
E PERÍCIAS

FEIRA DE NEGÓCIOS

Além das palestras e discussões, o XIX COBREAP contará também com uma **FEIRA DE NEGÓCIOS**, com a intenção de promover o contato direto entre os patrocinadores / expositores e os participantes do evento. Esta será uma ferramenta de *marketing* para prospectar certamente bons negócios e parcerias.

Durante a exposição, o patrocinador/expositor terá acesso a um público extremamente especializado na área e disposto a buscar inovações, informações e produtos que auxiliem na implementação de seus negócios.

Além desse contato direto, os patrocinadores ainda terão visibilidade de sua marca nas peças promocionais do evento, conforme detalhado a seguir.



COTAS PATROCÍNIO



PATROCÍNIO DIAMANTE

Em contrapartida para o patrocinador DIAMANTE, o XIX COBREAP oferece os seguintes benefícios:

- Logomarca em destaque no *site* do evento;
- Logomarca em destaque nas peças de sinalização do evento;
- Logomarca em destaque no pórtico na entrada do evento;
- Logomarca em destaque no material impresso do evento;
- Possibilidade de inserção de material na pasta dos participantes (material sob responsabilidade e custos do patrocinador);
- Vídeo institucional a ser veiculado na Cerimônia de abertura do evento, bem como no início das atividades diárias no auditório principal;
- Pen drive com o mailng dos participantes pós-evento.
- 10 (dez) crachás de trabalho com acesso exclusivo a feira;
- 10 (dez) inscrições plenas para participação no evento, incluindo acesso as plenárias e atividades sociais;
- 01 (um) estande com montagem básica de 36m².

VALORES:

Até Dezembro de 2016: R\$ 100.000,00;

Até Março de 2017: R\$ 120.000,00;

Até Julho de 2017: R\$ 150.000,00;

DISPONIBILIDADE:

01 COTA



PATROCÍNIO OURO

Em contrapartida para o patrocinador OURO, o XIX COBREAP oferece os seguintes benefícios:

- Logomarca em destaque no *site* do evento;
- Logomarca em destaque em todas as peças de sinalização do evento;
- Logomarca em destaque na faixa de boas-vindas na entrada do evento;
- Logomarca em destaque em todo o material impresso do evento;
- Possibilidade de inserção de material na pasta dos participantes (material sob responsabilidade e custos do patrocinador);
- Vídeo institucional a ser veiculado na Cerimônia de abertura do evento, bem como no início das atividades diárias no auditório principal;
- 07 (sete) crachás de trabalho com acesso exclusivo a feira;
- 07 (sete) inscrições plenas para participação no evento, incluindo acesso as plenárias e atividades sociais;
- 01 (um) estande com montagem básica de 27m².

VALORES:

Até Dezembro de 2016: R\$ 70.000,00;

Até Março de 2017: R\$ 80.000,00;

Até Julho de 2017: R\$ 90.000,00;

DISPONIBILIDADE:

01 COTA



PATROCÍNIO PRATA

Em contrapartida para o patrocinador PRATA, o XIX COBREAP oferece os seguintes benefícios:

- Logomarca no *site* do evento;
- Logomarca nas peças de sinalização do evento;
- Logomarca no pórtico de entrada do evento;
- Logomarca em todo o material impresso do evento;
- Possibilidade de inserção de material na pasta dos participantes (material sob responsabilidade e custos do patrocinador);
- 05 (cinco) crachás de trabalho com acesso exclusivo a feira;
- 05 (cinco) inscrições plenas para participação no evento, incluindo acesso as plenárias e atividades sociais;
- 01 (um) estande com montagem básica de 21m²;

VALORES:

Até Dezembro de 2016: R\$ 50.000,00;

Até Março de 2017: R\$ 60.000,00;

Até Julho de 2017: R\$ 70.000,00;

DISPONIBILIDADE:

02 COTAS





PATROCÍNIO BRONZE

Em contrapartida para o patrocinador BRONZE, o XIX COBREAP oferece os seguintes benefícios:

- Logomarca no *site* do evento;
- Logomarca nos totens de sinalização do evento;
- Logomarca no pórtico de entrada do evento;
- Logomarca em todo o material impresso do evento;
- 03 (três) crachás de trabalho com acesso exclusivo a feira;
- 03 (três) inscrições plenas para participação no evento, incluindo acesso as plenárias e atividades sociais;
- 01 (um) estande com montagem básica de 18m².

VALORES:

Até Dezembro de 2016: R\$ 30.000,00;

Até Março de 2017: R\$ 40.000,00;

Até Julho de 2017: R\$ 50.000,00;

DISPONIBILIDADE:

02 COTAS



STAND BÁSICO

Em contrapartida para a aquisição de stand básico, o XIX COBREAP oferece os seguintes benefícios:

Estande de 9m²

- 03 (três) crachás de trabalho com acesso exclusivo a feira;
- 01 (uma) inscrição para participação no evento
- 01 (um) estande com montagem básica de 9m².

VALORES:

Até Dezembro de 2016: R\$ 6.500,00;

Até Março de 2017: R\$ 8.000,00;

Até Julho de 2017: R\$ 10.000,00;

DISPONIBILIDADE:

12 COTAS



DESCRITIVO STAND BÁSICO

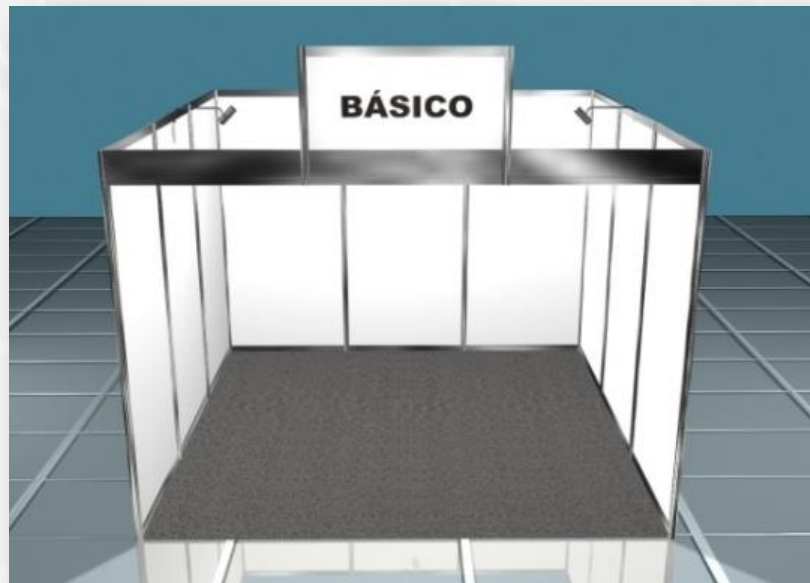

- Composto por carpete na cor grafite, colado no piso com fita dupla face;
- Paredes divisórias com painéis T S dupla face brancos, emoldurados com perfis octogonais e travessas de alumínio anodizado com altura de 2,20m;
- Iluminação com lâmpadas do tipo Soft de 100w, instaladas em arandelas articuláveis, distribuídas na proporção de uma peça a cada 03 (três) metros quadrados;
- Uma testeira de 1,00 x 0,50m com identificação em letras com vinil adesivo e 01 (uma) tomada em cada estande.

VALORES:

Até Dezembro de 2016: R\$ 6.500,00;

Até Março de 2017: R\$ 8.000,00;

Até Julho de 2017: R\$ 10.000,00;

DISPONIBILIDADE:

12 COTAS

WORKSHOP

Em contrapartida para a aquisição do Workshop, o XIX COBREAP oferece os seguintes benefícios:

- 06 (seis) crachás de trabalho com acesso exclusivo a feira;
- 03 (três) inscrições para participação no evento;
- Inserção de material do patrocinador na pasta do evento *;
- Espaço em uma sala plenária com capacidade para 200 pessoas (convite a cargo do patrocinador)

* material sob responsabilidade e custos do patrocinador



VALORES:

Até Dezembro de 2016: R\$ 20.000,00;

Até Março de 2017: R\$ 25.000,00;

Até Julho de 2017: R\$ 30.000,00;

DISPONIBILIDADE:

04 COTAS

COQUETEL DE ABERTURA

Em contrapartida para a aquisição do Coquetel de Abertura, o XIX COBREAP oferece os seguintes benefícios:

- Arranjos com a logo nas mesas de apoio;
- Banners da empresa no ambiente do coquetel *
- Possibilidade de inserção de material na pasta dos participantes*
- Espaço no hotel sede para a realização do coquetel

* material sob responsabilidade e custos do patrocinador



VALORES:

Até Dezembro de 2016: R\$ 15.000,00;

Até Março de 2017: R\$ 20.000,00;

Até Julho de 2017: R\$ 25.000,00;

DISPONIBILIDADE:

02 COTAS

PLANTA DA FEIRA

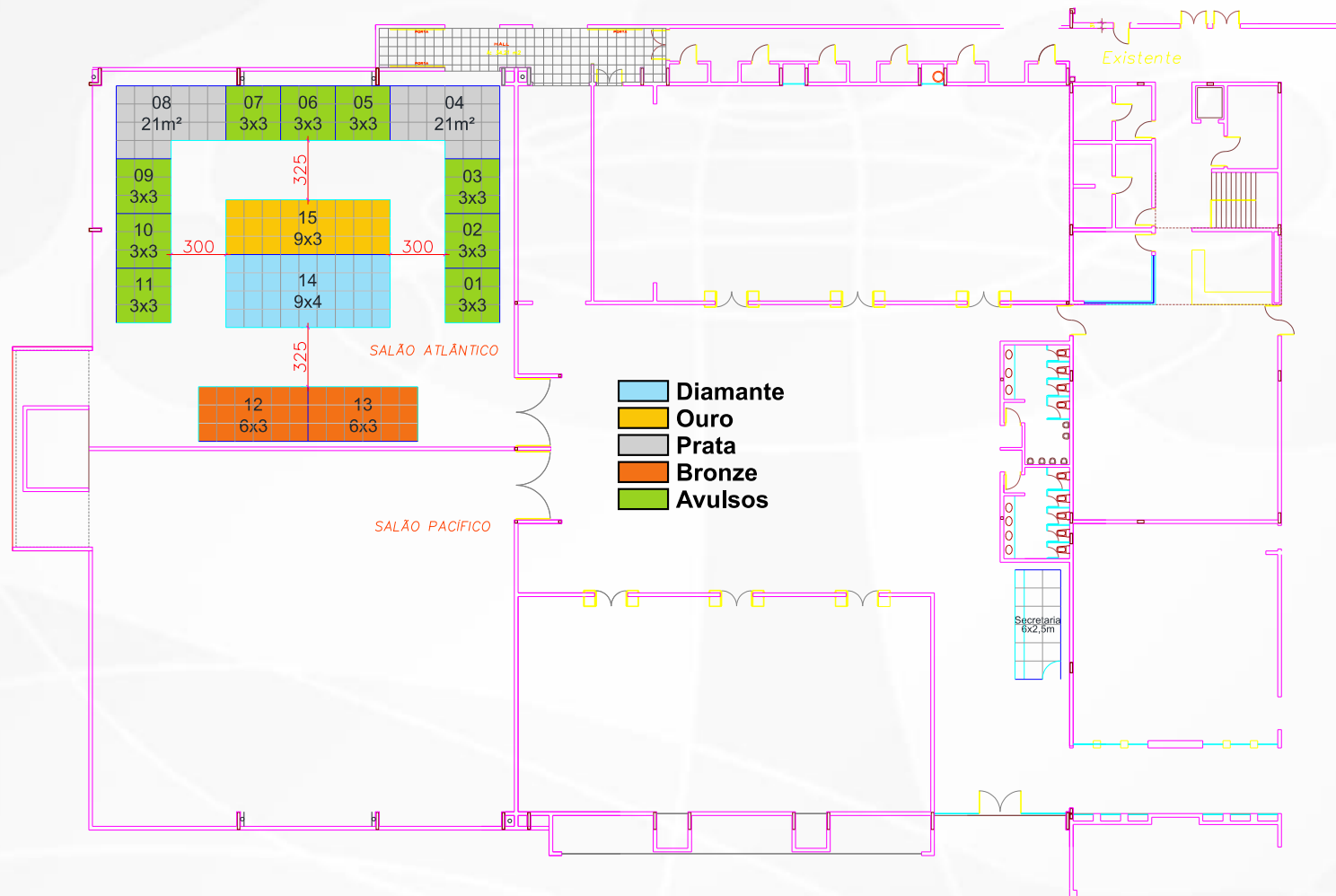

PROJETO
STANDS

Cliente: Alvo Eventos
 Evento: COBREAP
 Local: Hotel Mabu - Foz do Iguaçu - PR
 Data: De 21 a 25 de Agosto de 2017

Stand Nº:
 Metragem:
 Projetista: Marco Farias
 Data: 18/10/2016

Fone: 55 (45) 3574 3833
 www.projetostands.com.br
 atendimento@projetostands.com.br
 Rua Codorna, 223- Portal da Foz
 CEP: 85859-390 - Foz do Iguaçu - PR

CONTATO

PATROCÍNIOS E STANDS

Cynthia Olivetti e Soraya Faouakhiri

comercial@alvoeventos.com.br

Fone: (41) 3027 0021 / (41) 3077 0021



Promoção:



Realização:



Organização:

